

**CERTIFICADO MÉDICO DE PREINGRESO OCUPACIONAL**

Fecha: 2025-08-13

1. INFORMACIÓN GENERAL

Empresa Usaria:	INDEPENDIENTE	Actividad económica:	Servicios
Nombre:	PEDRO RUBIANO ISAZA	Documento:	CC 18464735
Fecha de nacimiento:	1967-08-06	Lugar de nacimiento:	Cali (Valle del Cauca)
Edad:	58 años	Identidad de Género:	Masculino
Estado civil:	Union libre	No. hijos vivos:	1
Dirección actual:	CRA 14. # 71 a 73	Municipio:	CALI
Teléfono:	3113049331	Escolaridad:	Secundaria completa
Ocupación:	MENSAJERO EXTERNO	EPS:	Nueva EPS
Responsable**:	NÓ REFIERE (NO REFIERE)	Teléfono:	NO REFIERE
Acompañante:	El trabajador asiste a la evaluación sin acompañante.		

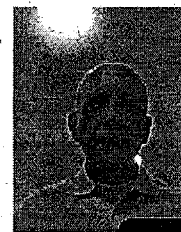

** La información de responsable se encuentra actualizada de acuerdo a la última suministrada por el paciente en la historia para efectos de un contacto oportuno ante cualquier eventualidad.

INMUNIZACIONES Relación de biológicos aplicados:

No presenta carnet de vacunación para revisión.
Refiere Pfizer # 2 dosis

PRUEBAS COMPLEMENTARIAS

Visiometría: NO REALIZADA.
Audiometría: NO APLICA.
Espirometría computarizada: NO REALIZADA.

CONCLUSIONES OCUPACIONALES

De acuerdo al examen ocupacional realizado a PEDRO RUBIANO ISAZA con documento de identificación No. 18464735 se considera no presenta restricciones para desempeñar la ocupación de MENSAJERO EXTERNO del sector económico Servicios

CONDUCTAS OCUPACIONALES PREVENTIVAS

1. CLASIFICACIÓN EN EL SISTEMA DE VIGILANCIA EPIDEMIOLÓGICA OSTEOMUSCULAR: De acuerdo a la información disponible y el examen realizado se clasifica como NO CASO.

RECOMENDACIONES GENERALES (Para el manejo de enfermedades generales o comunes)

1. Continuar con los controles anuales por optometría para revisión de la fórmula de lentes.

CONCEPTO MEDICO DE APTITUD OCUPACIONAL

NO PRESENTA RESTRICCIONES

ENFASIS EN EL EXAMEN DEL SISTEMA OSTEOMUSCULAR: En el Examen Médico Ocupacional realizado se hizo una completa revisión de su sistema osteomuscular, extremidades y columna, buscando patologías o secuelas de estas que pudieran constituir un riesgo aumentado para la realización de las actividades de su trabajo habitual, o de aquellas que impliquen posturas forzadas o movimientos repetitivos. Cualquier alteración significativa encontrada se ampliará en el Certificado Médico, con el objeto de definir su estado, implicaciones ocupacionales o la necesidad de tratamiento.

MARIA DEL SOCORRO GALLON ARIAS
Médico y cirujano
U. tecnológica de pereira
T.P.42069173

Firma para identificación de usuario
PEDRO RUBIANO ISAZA
Documento: 18464735



Indice der



Escanee el código si desea verificar datos

Esp. en salud ocupacional

U. libre

Resolución 1.220.68 Nro. 0265 27/02/2020

CONSIDERACIONES LEGALES RELATIVAS A LOS EXAMENES DE INGRESO: Las Resoluciones 2346 del 11 de julio de 2007 y 1918 de Junio 5 de 2009 del Ministerio de la Protección Social (actualmente Ministerios de Trabajo y de Salud y Protección Social) reglamentan la práctica y contenido de las evaluaciones médicas ocupacionales de ingreso, con el objeto de determinar la existencia de restricciones para el trabajo a desempeñar, acorde con los requerimientos definidos por el empleador en el perfil del cargo. También establece que la Empresa solo puede conocer el CERTIFICADO MÉDICO DE INGRESO del aspirante. Los documentos completos de la Historia Clínica Ocupacional están sometidos a reserva profesional y quedan bajo nuestra guarda y custodia, según lo establecido en la Resolución 1918 de Junio 5 de 2009 y el trabajador puede obtener una copia de ellos cuando lo requiera, entendiendo que hacen parte integral de su historial médico.

Calle 20N # 5N-07 - Cali - Valle del Cauca PBX: 6676225-6677708-4899941

www.colmedicos.com info@procaresalud.com

Impreso por: jakeline.cansimancy

Fecha: 2025-08-13 Hora: 13:15